Azur viager
65 rue Gambetta
83700 Saint-Raphaël
contact@azur-viager.fr
04 94 54 55 55

Référence : 2746

Appartement,f3,plein centre ville St Raphael, Viager Occupé,81 et 72 ans

Bouquet : 49 990 €
Rente : 750 €/mois

Honoraires acheteur
Honoraires : 29 990 € , Montant net vendeur : 20 000 € €

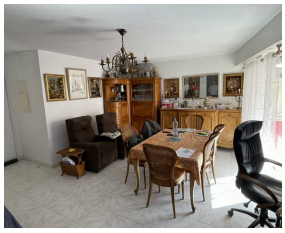

Appartement,f3,St Raphael,83700,Var

Viager Occupé, Mr 82 ans et Mme 72 ans

Bouquet:49990€,Rente:750€,Valeur Vénale:380000€

A proximité de la Médiathèque, en plein Centre Ville, au Calme,
A 5 mn de la Plage à pieds , de la Gare tgv, des commerces et des transports,

Un Appartement,f3,de 71 M2 avec terrasse, Cave et Garage.
En étage élevé, il est composé d'une entrée, un séjour et une cuisine séparée et équipée,
donnant tous deux sur une terrasse d'environ 10 M2 plein Sud,
2 Chambres, une salle d'eau, toilettes séparées.

Caractéristiques

Catégorie : Viager occupé
Ville : Saint-Raphaël
Région : Provence-Alpes-Côte d'Azur
Mandat : 2746
Type : Appartement
Surface : 71 m²
Valeur vénale : 380 000 €
Rente : 750 €/mois
Tête 1 : Homme de 82 ans
Tête 2 : Femme de 72 ans
Surface Carrez : 71 m²
Pièces : 3
Chambres : 2
Chauffage : central Gaz et climatisation Réversible
Orientation : Sud Est
Terrasse : 1

Diagnostic énergétique

En attente

En attente